

ACADÉMIE  
de  
LILLE

VILLE DE CHAUNY

DÉPARTEMENT  
de  
L' AISNE

1889



1939

École Primaire Supérieure de Garçons

---

---

---

Jules Ferry, par la loi du 29 octobre 1881, organise l'Enseignement Primaire Supérieur.

**1889.** La ville de Chauny, déjà ville de progrès, obtient la création d'une Ecole Primaire Supérieure qui continue le cycle études primaires existant alors.

M. CHOQUENET recueille la succession de M. COUVROT qui avait organisé un embryon de « scolarité prolongée ».

On prépare au Brevet Élémentaire, au concours d'entrée à L'Ecole Normale de Laon, on s'intéresse à la sténographie de l'Abbé DUPLOYÉ. L'effectif, d'abord modeste, atteint bientôt 80 élèves.

---

---



**1912.** M. CHOQUENET prend sa retraite. M. SIMEON lui succède et continue son oeuvre grâce à la collaboration de MM. VASSEUR et LALLEMAND, professeurs.



*M.SIMEON*



*Ecole de la place Bouzior*

**1919.** La guerre arrête l'essor de l'établissement. En 1918, il ne subsiste que des ruines et toute l'œuvre est à recommencer.

M. SIMEON, gravement malade, ne peut reprendre son poste. L'Administration songe à supprimer notre E.P.S. mais M. LALLEMAND, demeuré à Chauny, obtient sa réouverture en octobre 1919 et commence ses cours, sans aucune aide, avec une classe de 9 élèves.



*M.LALLEMAND*



*Ruines et baraques*

**1923.** M.LALLEMAND quitte la direction de l'école qui compte 3 années et 54 élèves. M.HUGUET lui succède.

Un projet d'E.P.S. présenté par l'architecte LUCIANI (DPLG) est accepté par la Municipalité. On compte recevoir 200 élèves dont 100 internes.

La première pierre du nouvel établissement est posée sur l'emplacement de l'ancien hospice par M. Léon MEYER, sous-secrétaire d'État, le 25 février 1924.



**1924-1925.** Les travaux sont activement menés et vont permettre de prendre possession des locaux, le 1<sup>er</sup> octobre 1926. L'effectif atteint alors 110 élèves.



*Les travaux*

**1927.** L'E.P.S. est complètement installée et son inauguration a lieu le 4 novembre 1927, sous la Présidence de M. HERRIOT, Ministre de l'Instruction Publique.

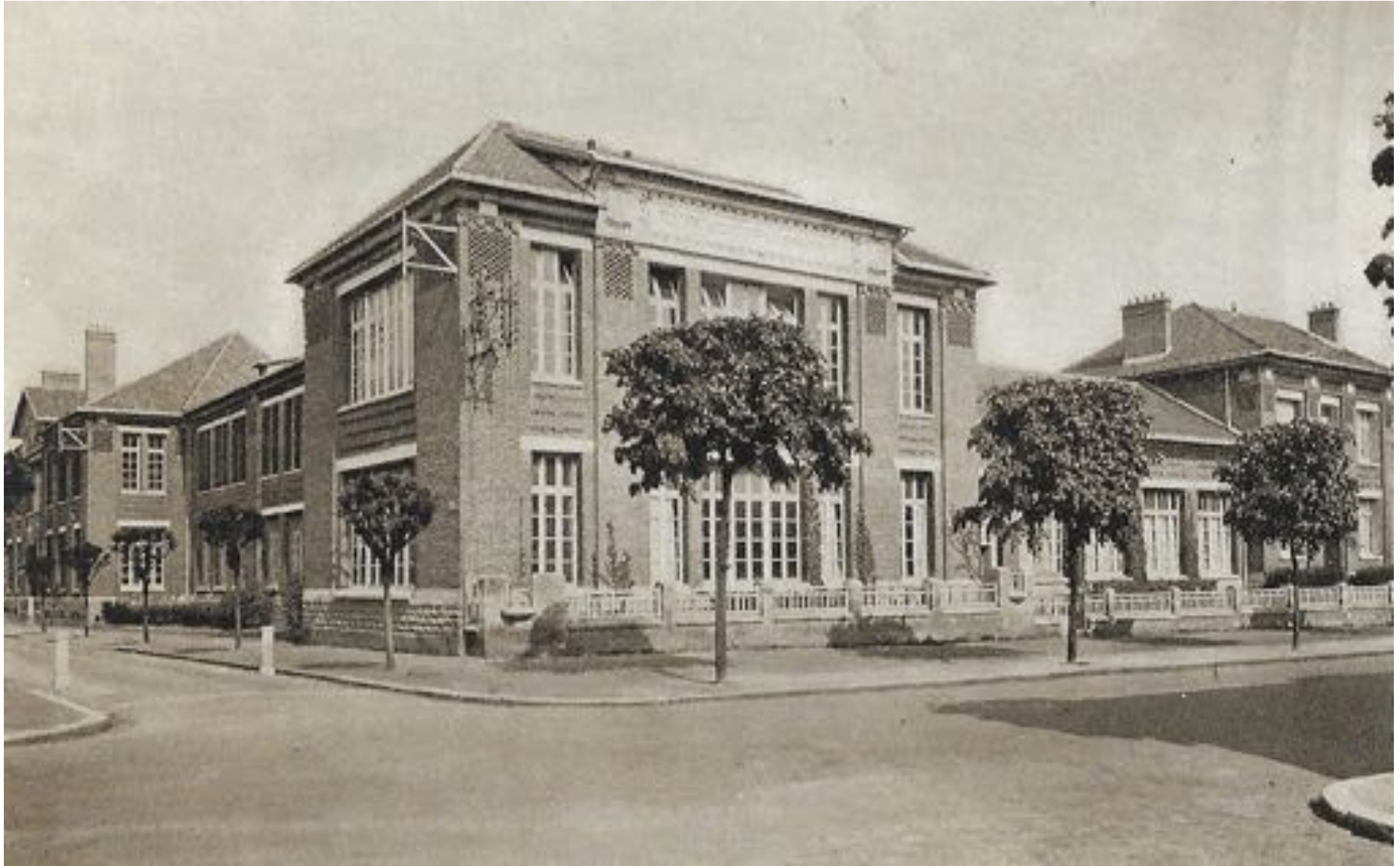

*Ensemble*

La ville de Chauny nous a doté d'un établissement modèle.



*Entrée*



*Vestibule*



**INTERNAT.** L'architecte a songé tout d'abord au bien-être et au confort des élèves...



*Les dortoirs sont spacieux, largement éclairés.*

Les réfectoires sont vastes, accueillants.



*Réfectoire*

Les études, avec leurs tables individuelles, sont pratiques. Elles incitent au travail.



*Étude*

Les services d'Enseignement sont parfaitement étudiés.



*Salle de classe (Mathématiques)*



*Amphithéâtre*

Les laboratoires sont modernes et parfaitement équipés.



*Travaux pratiques Chimie*

Les sports et l'Education Physique sont à l'honneur dans l'établissement



*Leçon Education Physique Garçons*

**En 1933**, l'E.P.S. compte 370 élèves. La création d'une Ecole Pratique de Commerce et d'Industrie vient compléter l'organisation. On y trouve des salles : L'Ajustage...



*Salle d'ajustage*



...Des machines outils



*Raboteuse*

...Un atelier de menuiserie



*Atelier du bois*

L'Ecole possède en outre des cours spéciaux d'Agriculture et d'Artisanat Rural (forge, bourrellerie, charronnage).



*La forge*



*Le champ d'expériences*

# ORGANISATION PÉDAGOGIQUE

## CERTIFICAT D'ÉTUDES PRIMAIRES ÉLÉMENTAIRES

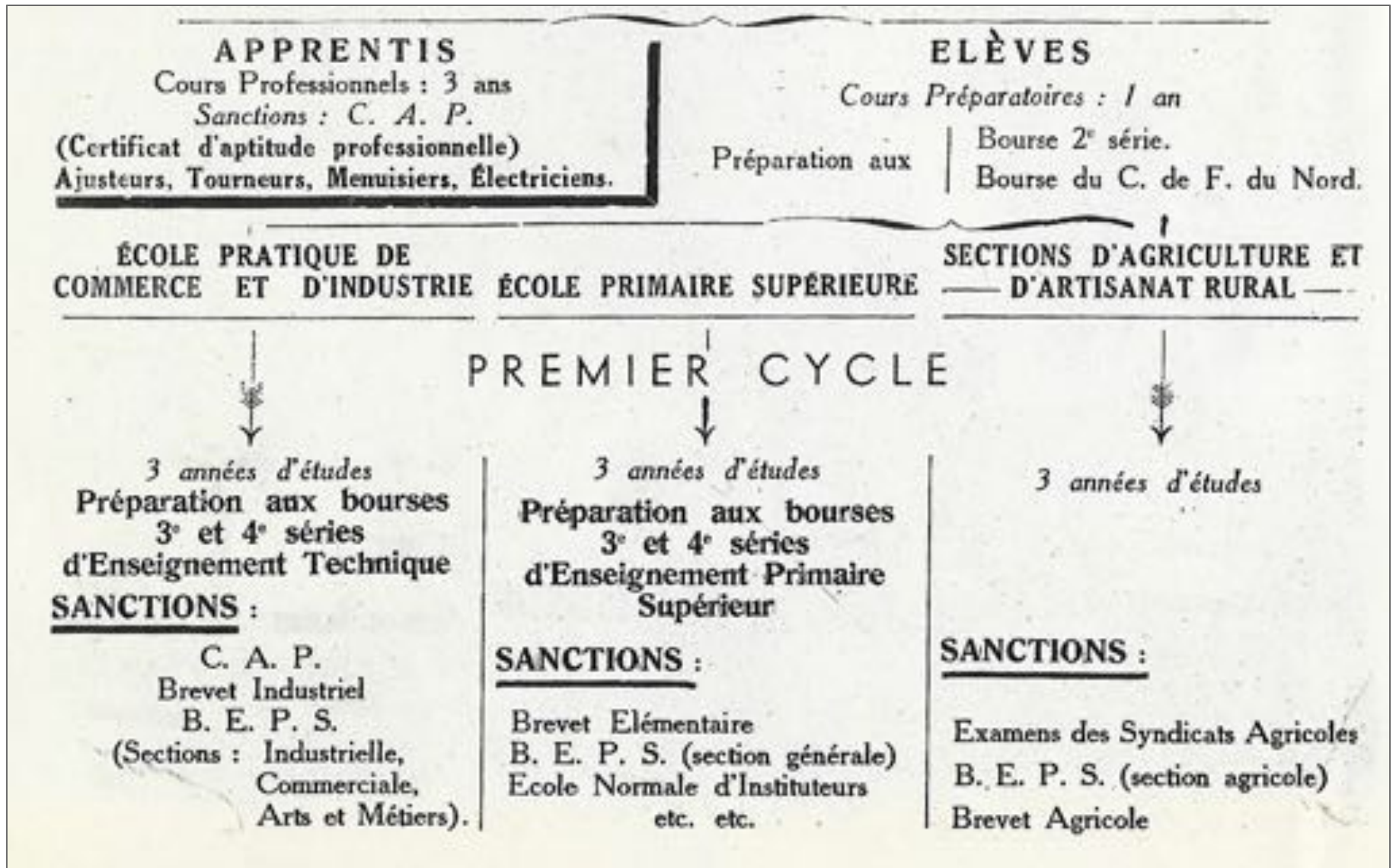

ÉCOLE PRATIQUE DE  
COMMERCE ET D'INDUSTRIE ÉCOLE PRIMAIRE SUPÉRIEURE

SÉCTIONS D'AGRICULTURE ET  
D'ARTISANAT RURAL

DEUXIÈME CYCLE

4<sup>e</sup> et 5<sup>e</sup> années

4<sup>e</sup>, 5<sup>e</sup> et 6<sup>e</sup> années

4<sup>e</sup> et 5<sup>e</sup> années

1 an

Mécaniciens des P. T. T.  
— d'Avion (Rochefort)  
— de la Marine (Toulon)  
etc., etc.

1 an

Préparation  
**Spéciale aux Ecoles Normales**  
Commis du Trésor  
Surnumérariat des P. T. T.  
etc., etc.

1 an

Ecole d'Horticulture de Versailles  
Ecole des Industries Agricoles de  
Douai.  
Ecole spéciale de Laiterie.  
etc., etc.

2 ans

Concours d'Entrée  
**aux Ecoles d'Arts et Métiers**  
à l'Institut Industriel du Nord  
à l'Institut de Chimie de Lille  
— — de Paris  
etc., etc.

3 ans

**BREVET SUPÉRIEUR**  
1<sup>re</sup>, 2<sup>e</sup>, 3<sup>e</sup> parties  
Surnumérariat des Contributions  
Indirectes.  
Tous examens d'Administration.

2 ans

**Ecoles Nationales d'Agriculture**  
de GRIGNON, RENNES  
et MONTPELLIER —  
etc.

Les locaux sont insuffisants.

L'effectif total comprend :	<b>427 élèves</b>	<b>E.P.S.</b>
	<b>154 élèves</b>	<b>E.P.</b>
	<b>297 élèves</b>	<b>C.Prof.</b>

---

**Soit** **878 élèves**

La ville de Chauny songe à nous doter de nouveaux ateliers, de salles de classe qui permettent à notre établissement de poursuivre sa marche en avant et de répondre à la confiance que ne cessent de lui témoigner les familles.

---

**ECOLE PRATIQUE DE  
COMMERCE ET D'INDUSTRIE  
DE CHAUNY**



**PROJET D'AGRANDISSEMENT**



ECOLE PRIMAIRE  
SUPERIEURE

ECOLE PRATIQUE de  
COMMERCE et  
d'INDUSTRIE

